KREATOR PRZEDSIĘBIORCZOŚCI

KRAINA RAWKI

Lokalna Grupa Działania

„Kreator Przedsiębiorczości”

„Europejski Fundusz Rolny na rzecz Rozwoju Obszarów Wiejskich: Europa inwestująca w obszary wiejskie”

Projekt dofinansowany ze środków Programu Rozwoju Obszarów Wiejskich na lata 2014-2020 w ramach Działania 19 Wsparcie dla rozwoju lokalnego w ramach inicjatywy LEADER, Poddziałania 19.3 Przygotowanie i realizacja działań w zakresie współpracy z lokalną grupą działania

Stowarzyszenie Lokalna Grupa Działania „Kraina Rawki”

Stowarzyszenie Lokalna Grupa Działania „Kraina Rawki” zostało powołane do życia 10 marca 2006 roku. Powstaliśmy, aby aktywizować społeczności lokalne do wspólnego działania na rzecz rozwoju obszarów wiejskich oraz poprawy jakości życia mieszkańców.

Początkowo LGD „Kraina Rawki” swoim zasięgiem obejmowała 5 gmin: Biała Rawska, Cielądz, Kowiesy, Rawa Mazowiecka oraz Regnów. W 2008 roku obszar LGD „Kraina Rawki” poszerzył się o gminę Sadkowice, a następnie w 2015 roku o kolejne gminy: Żelechlinek, Puszcza Mariańska i Wiskitki.

LOKALNA GRUPA DZIAŁANIA
KRAINA RAWKI

„Europejski Fundusz Rolny na rzecz Rozwoju Obszarów Wiejskich: Europa inwestująca w obszary wiejskie”

Stowarzyszenie Lokalna Grupa Działania „Kraina Rawki”

Naszym celem jest poprawa jakości życia na obszarach wiejskich.

Działamy w ramach osi LEADER finansowanej z Europejskiego Funduszu Rolnego na Rzecz Obszarów Wiejskich. Dokumentem zawierającym cele, zadania oraz zasięg podejmowanych przez nas przedsięwzięć jest Lokalna Strategia Rozwoju.

Dzięki funduszom z osi Leader jakimi dysponuje LGD "Kraina Rawki" powstają m.in. nowe miejsca pracy, place zabaw, siłownie zewnętrzne i w pełni wyposażone świetlice wiejskie.

MISJA:

- budowa społeczeństwa obywatelskiego poprzez wspieranie oddolnych inicjatyw mieszkańców.
- promocja regionu pod względem turystycznym i inwestycyjnym.
- przeciwdziałanie wykluczeniu społecznemu grup defaworyzowanych poprzez podejmowanie działań na rzecz dzieci, młodzieży i osób powyżej 50 roku życia.

„Europejski Fundusz Rolny na rzecz Rozwoju Obszarów Wiejskich: Europa inwestująca w obszary wiejskie”

„Kreator Przedsiębiorczości” to projekt współpracy, który realizujemy z 20 lokalnymi grupami działania z Polski oraz 1 partnerem zagranicznym.

lipiec 2018 r. – maj 2020 r.

Cel: rozwój przedsiębiorczości na obszarach partnerskich LGD.

Założenia projektu:

- wzrost wiedzy na temat przedsiębiorczości wśród dzieci w wieku przedszkolnym i uczniów szkół podstawowych,
- wymiana doświadczeń w zakresie rozwijania przedsiębiorczości,
- poprawa jakości funkcjonowania przedsiębiorstw
- rozwój organizacji pozarządowych

„Europejski Fundusz Rolny na rzecz Rozwoju Obszarów Wiejskich: Europa inwestująca w obszary wiejskie”

Działania „Kreatora Przedsiębiorczości”

W ramach projektu Stowarzyszenie Lokalna Grupa Działania „Kraina Rawki” będzie realizować działania związane z Laboratorium Przedsiębiorczości oraz utworzy Lokalne Centrum Wspierania Przedsiębiorczości.

Laboratorium Przedsiębiorczości

- Przedsiębiorcze Dzieci
- Junior Biznes

Lokalne Centrum Wspierania Przedsiębiorczości

- Doradztwo
- Szkolenia

„Europejski Fundusz Rolny na rzecz Rozwoju Obszarów Wiejskich: Europa inwestująca w obszary wiejskie”

Przedsiębiorcze Dzieci

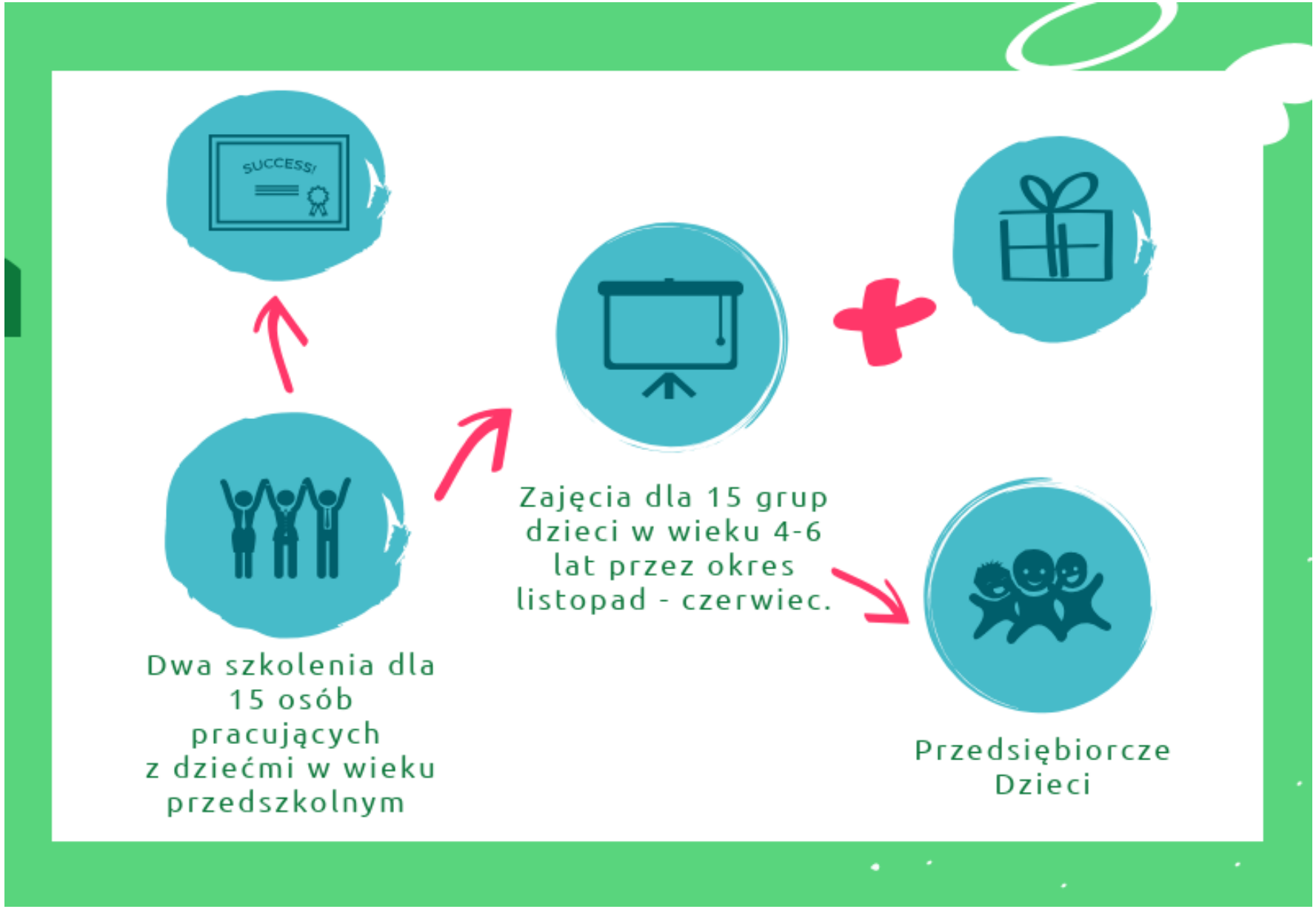

Przedsiębiorcze Dzieci

Przedsiębiorcze Dzieci to 2 dwudniowe szkolenia **dla 15 osób** pracujących z dziećmi w wieku 4-6 lat.

„Metodyka projektów badawczych. Kształtowanie kompetencji kluczowych u dzieci"

4-5 października 2018 r.

"Przedsiębiorczość od przedszkola - edukacja ekonomiczna najmłodszych"

22-23 października 2018 r.

Miejsce szkoleń:

Pałac Chojnata: Wola-Chojnata 59, 96-230 Wola-Chojnata

Cel: poszerzanie wiedzy ekonomicznej dzieci, rozwijanie kompetencji przedsiębiorczości i kształtowanie u dzieci dyspozycji do bycia przedsiębiorczym.

„Europejski Fundusz Rolny na rzecz Rozwoju Obszarów Wiejskich: Europa inwestująca w obszary wiejskie"

Junior BiznesS

16 szkół weźmie udział w działaniu JB

Placówki zgłoszą dwu-czteroosobowe zespoły uczniów (max. 12 osób)

Warsztaty „Szkoła Umiejętności Miękkich”

Konkurs "Dostrzegamy - naprawiamy!"

Obóz wakacyjny dla zwycięskich zespołów (36 osób)

„Europejski Fundusz Rolny na rzecz Rozwoju Obszarów Wiejskich: Europa inwestująca w obszary wiejskie”

Lokalne Centrum Wspierania Przedsiębiorczości

- Co się będzie działo: doradztwo, konsultacje, szkolenia oraz wizyty studyjne.
- Dla: przedsiębiorców, osób planujących rozpoczęcie działalności gospodarczej oraz organizacji pozarządowych
- Gdzie: siedziba LGD, Stara Rossocha 1, 96-200 Rawa Mazowiecka

„Europejski Fundusz Rolny na rzecz Rozwoju Obszarów Wiejskich: Europa inwestująca w obszary wiejskie"

Doradztwo

- Rodzaje: księgowe, prawne, marketingowe, ….
- Dla kogo: przedsiębiorcy i organizacje pozarządowe
- Kiedy: październik 2018 – kwiecień 2020, 5 godzin miesięcznie
- Miejsce: Siedziba LGD, Urzędy Gmin (Raz na kwartał)

Szkolenia

- W ramach działań Lokalnego Centrum Wspierania Przedsiębiorczości zostanie zorganizowanych 5 szkoleń skierowanych do przedsiębiorców, osób planujących rozpoczęcie działalności gospodarczej i organizacji pozarządowych.
- Szkolenia odbędą się w Lokalnym Centrum Wspierania Przedsiębiorczości w 2019 roku.
- Tematyka szkoleń będzie zależna od potrzeb grupy docelowej.
- W każdym szkoleniu może wziąć udział 10 osób.

„Europejski Fundusz Rolny na rzecz Rozwoju Obszarów Wiejskich: Europa inwestująca w obszary wiejskie”

Wizyty studyjne

- Ukraina

W ramach projektu chcemy pokazać mieszkańcom obszaru LGD możliwości w rozwijaniu przedsiębiorczości na obszarach wiejskich w zakresie turystyki i produkcji rękodzieła. Najlepszym przykładem tworzenia mikroprzedsiębiorstw wiejskich oraz polepszania sytuacji materialnej i życiowej mieszkańców wsi poprzez tworzenie wiosek tematycznych są Wioski tematyczne na Ukrainie. Pomimo słabej infrastruktury, małego zaludnienia, niewielkiej ilości form wspierania obszarów wiejskich i małej zasobności klientów w obrębie miasta Czerkasy udało się stworzyć sieć wiosek tematycznych, która przynosi duże dochody mieszkańcom, a w szczególności kobietom.

- Środa Wielkopolska

Odwiedzimy jednego z partnerów projektu „Kreator Przedsiębiorczości” LGD „Lider Zielonej Wielkopolski”. Wizyta studyjna będzie miała na celu zapoznanie się uczestników wyjazdu z działaniami na rzecz przedsiębiorczości na terenie LGD.

„Europejski Fundusz Rolny na rzecz Rozwoju Obszarów Wiejskich: Europa inwestująca w obszary wiejskie”

Dziękuję za uwagę!

Marta Dudek
LGD „Kraina Rawki”
www.krainarawki.eu
marta.dudek@krainarawki.eu